



## CO. ALMA PEREGRINA

Esteticista, mi vida es una hermosa fusión de dedicación al arte de embellecer, constante aprendizaje y entrega amorosa al servicio. Cada día, mi trayectoria se teje con experiencias que van más allá de la superficie, donde la belleza se encuentra con la pasión por mi trabajo. En este viaje estético, encuentro satisfacción no solo en la transformación exterior, sino también en el enriquecimiento interior que cada encuentro proporciona. La estética no es solo mi profesión, es mi vida, una vida llena de belleza, compromiso y continuo crecimiento,

Natural Secret Xpatl inspira a la profesional a soñar mientras desarrolla productos, haciendo posible obtener los mejores resultados. La esteticista se sumerge con alegría en cada tarea, descubriendo que trabajar con dedicación es una experiencia placentera.

En este viaje, se reconoce que conservar la capacidad de disfrutar es tan acertado como alcanzar el éxito financiero. La verdadera riqueza reside en la pasión por lo que se hace, y Natural Secret Xpatl proporciona el impulso para alcanzar ese equilibrio entre trabajo y disfrute.

Esteticista, tu importancia es innegable, conduce cada aspecto de tu vida recordando quién eres: un ser extraordinario, no permitas que tu existencia sea un destello fugaz, sino más bien una antorcha resplandeciente que ilumine eternamente tu camino y el de aquellos a quienes tocas con tu arte y dedicación. Tu luz no solo brilla en el presente, sino que deja una huella duradera en el mundo de la estética. Así, con cada paso que tomas, que sea en plena conciencia de tu grandeza y la influencia positiva que puedes ejercer en la vida de los demás.

Esteticista, abraza un ideal en la vida, encuentra un motivo para luchar y un sueño por realizar; así tendrás una razón profunda para vivir.

Descubramos juntos nuestros sueños y comprometámonos a vivir para verlos materializados, mantengamos los pies en la tierra, arraigados en la realidad, pero permitamos que nuestras aspiraciones, alcancen las estrellas, elevando nuestro espíritu y llevándonos más allá de los límites convencionales. En la conjunción de lo práctico y lo inspirador, construyamos una vida significativa con los pies en la tierra y con el alma en las estrellas.

*Únete a nosotros en este emocionante viaje hacia la autenticidad y la confianza*



[www.naturalsecretxpatl.mx](http://www.naturalsecretxpatl.mx)



## Prepárate para el cambio y la evolución







# Saluk 24-7

La belleza no tiene forma, tamaño ni color, motivo por el cual en Natural Secret Xpatl celebramos la belleza en todos nosotros, cada uno de nuestros productos ha sido formulado cuidadosamente para ofrecerte resultados notables, sin comprometer la salud de tu piel.

En el corazón de la industria de la belleza y el cuidado de la piel, nos enorgullece presentar Saluk 24-7, nuestra innovadora línea de productos cosméticos diseñados para potenciar las "5R" RESTAURAR, REDUCIR, RENOVAR, REAFIRMAR Y REACTIVAR tu confianza con el secreto de la naturaleza y su herencia.

En Saluk 24-7 combinamos ciencia avanzada, ingredientes de alta calidad y una profunda pasión por la belleza para ofrecerte una experiencia única con activos enfocados a revolucionar la cosmética.

síguenos en redes sociales   /NaturalSecretXpatlOficial  /natural.secret.xpatl  @NaturalSecretX  /natural\_secret\_xpatl

NATURAL SECRET XPATL, te presenta la Línea Saluk 24, basada en un nuevo concepto de remodelación, para usarse tanto para el área facial como en corporal, consiste en activar el metabolismo de los lípidos y aprovechar la energía que se produce al metabolizarlos para activar la producción de colágeno y elastina y por tanto mejora la elasticidad y firmeza de la piel, gracias a los biofactores producidos por células madre del vegetal *Sarcocapnos crassifolia*, conocido en España (de donde es originaria) como "rompe piedras"; este es un ejemplo claro del encuentro de la Naturaleza con la Ciencia, la creación de nuevos activos enfocados a revolucionar la cosmética y promover el cuidado y salud de la piel. Lo incluimos, junto con otros activos y extractos vegetales en todos los productos de esta nueva línea. Aprovecha y disfrútala.

### ESPUMA YAIL (SOL)

Presentación: 230 ml  
 Todo biotipo cutáneo  
 Uso corpo-facial

Espuma multifuncional rica en sustancias fitoquímicas del romero, nogal y naranja amarga que contribuyen a reparar, renovar y estimular la circulación sanguínea y dos activos de nueva generación, el Adiposlim®, activo que, en pruebas de Laboratorio ha demostrado reducir el volumen y la maduración de los adipocitos hasta un 60%, y una importante actividad lipolítica, con lo que se logra reducir tanto la adiposidad como la celulitis y SARCOSLIM RE-SHAPE® que ayuda a reducir la grasa, reafirmar con actividad antiinflamatoria y antioxidante. Este producto se obtiene a partir de células madre de la planta *Sarcocapnos crassifolia*

Se puede utilizar como reafirmante de cuello y escote.

MODO DE EMPLEO: uso en cabina: Para tratamientos reductivos, reafirmantes y anticelulíticos o como sello de tratamiento. De apoyo en casa: aplicar diariamente después del baño en áreas problemáticas como doble mentón. Para mejores resultados se recomienda el uso de mentonera por las noches.

INGREDIENTES: Extractos fitoquímicos de Romero, nogal, naranja amarga, Adiposlim® y Sarcoslim re-shape®

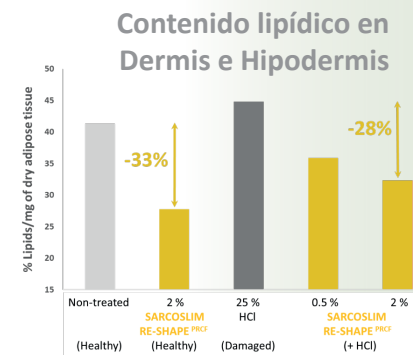

#### Mode of action of the anti-adipogenesis effect

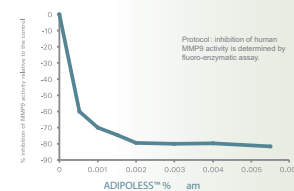

La fina y delicada zona del cuello se encuentra expuesta a los cambios climáticos y a la exposición solar que con el paso del tiempo ayuda a la pérdida de colágeno y ácido hialurónico. Tiene una musculatura más fina y menos tejido graso que la del rostro, prelude para el desarrollo de la papada o doble mentón que difuminan el contorno del rostro. Es por ello que, Natural Secret interesado en retardar estos signos del tiempo te presenta este tratamiento de bioestimulación facial devolviéndole el óvalo perfecto a tu rostro.



SARCOSLIM RE-SHAPE<sup>PRCF</sup> logró una reducción de la flacidez facial del -18% a los 56 días

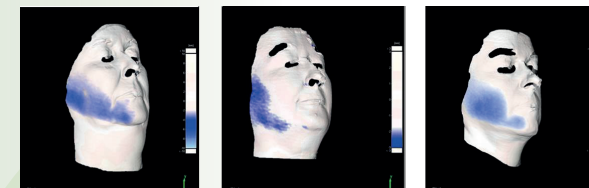

¡Promueve el auto cuidado es prevenir y corregir, con Kari !

### ROLL-ON KARI (ORO)

Presentación: 90 ml  
 Todo biotipo cutáneo  
 Uso corpo-facial

Para lograr un adelgazamiento inteligente, específico y focalizado en zonas rebeldes y al mismo tiempo mejorar la estructura de la piel, presentamos el Roll on Kari (oro) formulado con dos activos: Sarcoslim®+Adiposlim® cuya sinergia promueve la remodelación, por su contenido en moléculas potenciadoras de la lipólisis, cuya energía desprendida es aprovechada para activar el metabolismo celular, especialmente de los fibroblastos que producen más colágeno y elastina, resultando una piel mas firme y de aspecto mas joven desde el interior, por lo que se recomienda su uso en bolsas palpebrales, doble mentón y para afinar el óvalo facial. Ideal para pieles con falta de tono y piel de naranja.

MODO DE EMPLEO: uso en cabina en tratamientos reductivos, reafirmantes y anticelulíticos o como sello de tratamiento. DE APOYO EN CASA: aplicar diariamente después del baño en áreas problemáticas, en doble mentón se recomienda el uso de mentonera por las noches.

INGREDIENTES: Extracto de Sábila, Sarcoslim®, Adiposlim®, Extractos de piña, Cola de caballo, Abedul, Rusco, Salvia y Garcinia cambogia, Aceite esencial de zanahoria y mentol.

A ntes

Después



### VENDAS EMMEL (REBAJAR)

Presentación: 1 venda de 15 cm x 5 mts  
 Todo biotipo cutáneo  
 Uso corpo-facial

Esculpe tus curvas a voluntad con un sistema de vendas eficiente para estimular la movilización de las grasas aumentando la actividad metabólica gracias a su contenido de L-carnitina, lo que permite reciclar los ácidos grasos liberados por los adipocitos en energía (ATP) disminuyendo gradualmente la acumulación de lípidos en la hipodermis.

MODO DE EMPLEO:

- 1.- Tomar medidas en la zona a tratar
- 2.- Limpieza o exfoliación
- 3.- Aplicar espuma Yail en la zona a tratar
- 4.- Aplicar las vendas Emmel con una técnica, para sostener y moldear el tejido, generando una ligera compresión.
- 5.- Aplica venda seca modelando la zona a tratar, dejar en tiempo de pose por 30 a 45 min. Retirar. Se recomienda sellar con espuma Yail (sol).

INGREDIENTES: Extracto de Sábila, Sarcoslim®, Adiposlim®, L carnitina, extracto de Fucus, extr. De Castaño de Indias, Extracto de Centella asiática, Extr. de cola de Caballo, Extr. de Ginkgo biloba, Te azul oolog, extr. de Ginseng, extr. de guaraná, extr. Rusco, aceite esencial de salvia y mentol.

#### Eficacia in vivo (1,5%)

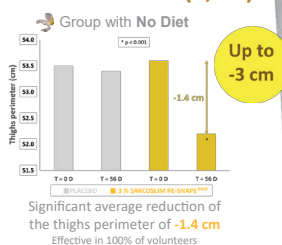

### ESPUMA YAIL (SOL)

Presentación: 120 ml.  
 Todo biotipo cutáneo  
 Uso corpo-facial

Espuma multifuncional enriquecida con fitoquímicos de romero, nogal y naranja amarga, diseñada para reparar, renovar y estimular la circulación sanguínea. Esta fórmula única también actúa como inhibidor de la entrada de grasa en los adipocitos, gracias a la presencia de adiposlim, contribuyendo a reducir hasta un 12% la celulitis visible. Su versatilidad se destaca al poder ser utilizada como reafirmante para el cuello y escote, ofreciendo así un cuidado integral para la piel.

MODO DE EMPLEO: Aplicar diariamente después del baño y por las noches en la zonas problemáticas

INGREDIENTES: Extractos fitoquímicos de Romero, nogal, naranja amarga, Adiposlim® y Sarcoslim re-shape®

¡Activa al doble tu metabolismo durante el ejercicio!

