

RITUAL MODELANTE INTEGRAL DE ABDOMEN Y GLÚTEOS REAFIRMANTE DE GLÚTEOS

Diseñado para modelar y reducir la flacidez del complejo muscular, reducir la P.E.F.E. + mayor mejoría del aspecto cutáneo.

Los resultados de este tratamiento se obtienen principalmente por la aplicación de principios activos tensores, lipolíticos con las lipoenzimas exclusivas de NATURAL SECRET XPATL que se complementan con la técnica de masaje modelante que ayuda a levantar los glúteos, así como la combinación de corrientes Tenso de ondas rusas que revitalizan y tonifican el músculo. Para obtener un mejor resultado se recomienda el skincare de uso diario en casa, una dieta balanceada y ejercicio físico.

Este tratamiento se debe realizar en el gabinete hasta 3 veces por semana y como mantenimiento 1 sesión semanal durante 6 meses.

BENEFICIOS:

- Eleva, tonifica y remodela los glúteos.
- Circulación sanguínea óptima.
- Eliminación de edema.
- Buen retorno linfático y venoso, relajación muscular y excelente síntesis de colágeno nativo.
- Elimina P.E.F.E hasta un 80%.

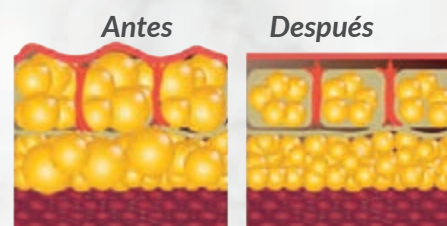

Fase equilibrante de los sentidos, emociones y chakras con armonizador a elegir y fase de preparación cutánea.

1. Shampoo Anam, remueve las células muertas, favorece la renovación celular al mismo tiempo que estimula la buena circulación sanguínea, con activos como sacarosa, sales de magnesio, y sales de macadamia.

2. Solución Atzin, neutralizadora del pH cutáneo, con nopal y saponaria que equilibra los ácidos grasos y prepara el tejido para mejor permeabilidad de los principios activos.

3. Espuma Yail, lipolítica, con sarcoslime reshape, ext. Fitoquímicos de romero, adiposlime y complex 23. Modeladora, reparadora, renueva, moderando las adipocinas inflamatorias promoviendo una mejor comunicación intercelular logrando un buen metabolismo y sintetizando mejor el colágeno. Aplicar con drenaje linfático manual

4. Mantequilla Nhisya, exquisita mantequilla con extracto de sábila, ñame, extracto de moringa, colágeno y ácido hialurónico que regula las afecciones que produce la alteración hormonal, mismas que aceleran las modificaciones del tejido adiposo, mejora la circulación sanguínea y restaura las fibras proteicas de la piel.

5. Vendas Emmel, lipolíticas, modelantes, que aumentan el metabolismo celular. Con L.carnitina que permite reciclar los ácidos grasos liberados en ATP. Contiene sarcoslime y adiposlime que reduce a voluntad.

6. Gel Ikfetsin 3 en 1 remodela, reafirma y reduce desde la primera aplicación con un efecto criogénico que logra una sensación de relajación eliminando la pesadez y edema contiene ext. De romero, naranjas amargas, nopal y café verde rico en ácidos fumaricos que estimulan la vitalidad celular.

Apoyo en casa:

Shampoo Anam, Yail espuma modeladora, gel Ikfetsin. uso día y noche.



Xunan-Xin



De la fusión de la experiencia milenaria y de la más moderna investigación científica de la naturaleza cosmética nace XUNAN XIN: la revolución en el cuidado personal que combina la salud y la belleza desde el interior.

Conoce nuestra nueva línea de nutricosméticos que han emergido como una opción innovadora, gracias al entusiasmo de la Sra. Alma Peregrina, incansable investigadora de los compuestos cosméticos naturales y la forma idónea de combinarlos.

Estos suplementos, que incluyen vitaminas, minerales y antioxidantes, no solo se enfocan en la apariencia exterior sino promueven el bienestar general al nutrir nuestro organismo desde adentro, de origen natural cuyos principios activos actúan sobre la piel y el cabello. Entre los componentes autorizados para este tipo de productos encontramos principalmente las vitaminas A, D, E, K, grupo B, PP y C, minerales, ácidos grasos, antioxidantes, polifenoles y extractos de plantas).

NUTRICOSMÉTICA: La sinergia entre la naturaleza y la ciencia.

BENEFICIOS QUE SE SIENTEN Y SE NOTAN!

XUNAN XIN ha sido creada para brindar un cuidado integral que va más allá de lo superficial. Cada uno de sus productos ha sido cuidadosamente formulado con activos naturales, seleccionados por su alta biodisponibilidad y eficacia, para actuar desde el interior hacia el exterior. Cada fórmula de XUNAN XIN ha sido pensada para acompañar los tratamientos profesionales y potenciar los resultados en cabina o desde casa, con un enfoque respetuoso, consciente y profundamente efectivo.

CAPSULAS ITZAE (Regalo de Dios).

Lúpulo + Matcha + Acai

Suplemento alimenticio nutricosmético en capsulas.

Presentación: 60 capsulas.

Indicado: Para personas durante climaterio, pre-post menopausia y Andropausia.

Recomendaciones: Manténgase en un lugar fresco y seco.



GOTAS DAYANI (Diosa del río).

Hemp + Lúpulo.

Aceite ingerible

Presentación: 30 ml.

Indicado: Para disminuir niveles de estrés, relajante, calmante, mejora estado de ánimo y reduce la ansiedad.

Modo de empleo: Ingerir de 2 a 3 gotas después de los alimentos o después de la rutina Skin Care by Natural Secret Xpatl



SERUM YAX KIN (Sol nuevo).

Oro blanco + Piridoxina + Flores de guisante de mariposa

Suero facial oxigenante.

Presentación: 130 ml.

Biotipo cutáneo: Todo biotipo cutáneo, especialmente para pieles hiperpigmentadas y estado de asfixia

Recomendaciones: Uso en cabina y apoyo en casa de día y noche.



MASCARILLA YUU VII (Piedra preciosa).

Cebada fermentada (Azelaico + mandelico) + Hojas de Guayaba + Gayuba + Vitamina C. Mascarilla corporfacial aclarante

Presentación: 270 gr.

Biotipo cutáneo: Todo biotipo cutáneo, especialmente pieles hiperpigmentadas.

Recomendaciones: Uso en cabina y apoyo en casa (uso nocturno).



SHAMPOO ANAM (Tierra).

Lúpulo + Matcha + Acai

Salas exfoliantes espumosas universales hipoalergénicas.

Presentación: 350 gr.

Biotipo Cutáneo: Todo biotipo cutáneo especialmente para pieles hiperpigmentadas y en estado de asfixia

Recomendaciones: Uso en cabina, apoyo en casa de día y noche



MANTEQUILLA NHISYA (Agua cristalina).

Trébol rojo + Ñame + Moringa + Rosa Negra para pieles en climaterio

Crema de masaje corporfacial

Presentación: 300 gr.

Biotipo cutáneo: Todo biotipo cutáneo especialmente pieles desvitalizadas

Recomendaciones: Para cabina y apoyo en casa.



RITUAL SKIN BRIGHT AGE MANAGEMENT DESPIGMENTE + HIDRATACIÓN INTENSA.

Con oro blanco piridoxina + azelaicacid + laser terapéutico, bioestimulante, supe oxigenante y aclarante.

TECNOLOGÍA CORRECTIVA

- *Aclaración de manchas.
- *Atenúa las arrugas.
- *Aporta luminosidad.

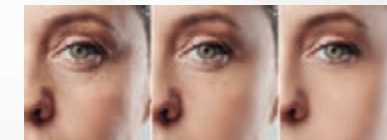

Objetivo: Bioestimular el tejido epidérmico, brindándole un efecto oxigenante, aclarante, ideal para todo biotipo cutáneo, principalmente una piel pigmentada y en estado asfíctico, promoviendo la producción de colágeno y acelerar la regeneración celular, recordando que el bienestar emocional y el cuidado de la piel van de la mano.

1. **Feromonas Ayelin**, aumenta la atracción despertando los sentidos, mejorando el estado de ánimo, gracias a su aplicador deja una capa uniforme, su uso principalmente en sienes, muñecas y cuello. Pedir al paciente realizar profundas respiraciones diafragmáticas.

2. **Gotas Dayani**, Administra 2-3 gotas vía oral, el cual es un excelente antioxidante, reductor de radicales libres, disminuyendo el nivel de estrés, brindando un estado óptimo de relajación y bienestar emocional.

3. **Shampoo Anam**, limpieza suave y efectiva. Remueve las células muertas y favorece la renovación celular. Aplica en rostro y cuello con suaves maniobras circulares genera un efecto espumoso dejando una piel luminosa y limpia. Retirar con omnisores.

4. **Laser terapéutico**: Aplica durante 1 minuto en puntos activadores por sus efectos bioquímicos activando los foto-receptores por medio de flavoproteínas y efecto bioeléctrico y bioestimulante acelerando las reacciones Inter-estructurales, lo que favorece la penetración y aceleración de los principales activos de nuestra línea Xunan-Xin.

5. **Ampolleta Yeztzi**, rica en extractos de sábila, agave, uva, colágeno, elastina entre otros maravillosos activos, aporta una piel luminosa y oxigenada, previniendo el envejecimiento prematuro, brindándole oxigenación a la piel.

6. **Mascarilla Aclarante Yuu vii**, De uso corpo-facial para todo tipo de piel, especialmente con hiperpigmentación, piel asfíctica con hiperqueratosis. Genera un efecto de equilibrio, ordenando la polaridad de los queratinocitos basales, es un increíble antioxidante y gracias a su contenido de vitamina C previene los efectos de los rayos UVB, se aplica una ligera capa uniforme, dejar actuar durante 20 minutos y retirar con omnisores húmedos

7. **Hidrolato Ome**, Con aceite de HEMP, extracto de lúpulo, taurina, retinol, entre otros activos, brinda a la piel una hidratación, luminosidad y energía. Ideal para aplicar sobre la piel con compresiones.

8. **Contorno de ojos Yunuem**, desinflama, aclara las ojeras, retarda la aparición de arrugas, contiene aceite de coco, rosa mosqueta, aguacate, entre otros, aplica con masaje linfático.

9. **Pantalla solar Aime**, Rica en CBD y manteca de karité, factor FPS 50 brindando le a la piel una protección y un bello manto epicutáneo.

